บันทึกข้อความ

ส่วนราชการ กองการศึกษา เทศบาลตำบลเขื่อนบางลาง โทร. ๐-๗๓๒๘-๑๐๑๒

ที่ ยล ๕๒๘๐๕/๗๕๑ **วันที่** ๙ ตุลาคม ๒๕๖๗

เรื่อง รายงานข้อมูลการใช้ลานกีฬา ประจำปีงบประมาณ ๒๕๖๗ (เดือนตุลาคม ๒๕๖๖ – ๓๐ กันยายน ๒๕๖๗)

เรียน นายกเทศมนตรีตำบลเขื่อนบางลาง

เทศบาลตำบลเขื่อนบางลางได้เปิดให้เยาวชน ประชาชนทั่วไป ได้เข้ามาใช้ลานกีฬาของเทศบาลตำบลเขื่อนบางลาง เพื่อส่งเสริมให้เยาวชน ประชาชนในเขตพื้นที่รับผิดชอบได้ใช้เวลาว่างให้เกิดประโยชน์ ไม่ให้เกิดการมั่วสุมทำให้เสียอนาคต นั้น

ในการนี้กองการศึกษาจึงได้รวบรวมข้อมูลการใช้ลานกีฬา สรุปข้อมูลการใช้ลานกีฬา เพื่อให้ประชาชนสามารถรับรู้ข้อมูลได้ ตั้งแต่เดือนตุลาคม ๒๕๖๖-กันยายน ๒๕๖๗ จำนวน ๑๒ เดือน รายละเอียดดังนี้

ตารางแสดงปริมาณผู้ใช้บริการสนามกีฬาของเทศบาลตำบลเขื่อนบางลาง

สนามกีฬา	เดือนตุลาคม ๒๕๖๖ -กันยายน ๒๕๖๗											
	ต.ค. ๖๖	พ.ย. ๖๖	ธ.ค. ๖๖	ม.ค. ๖๗	ก.พ. ๖๗	มี.ค. ๖๗	เม.ษ. ๖๗	พ.ค. ๖๗	มิ.ย. ๖๗	ก.ค. ๖๗	ส.ค. ๖๗	ก.ย. ๖๗
สนามกีฬาบ้านสนามบิน	๒๔ ครั้ง	๒๐ ครั้ง	๒๒ ครั้ง	๒๑ ครั้ง	๙ ครั้ง	๑๕ ครั้ง	๑๗ ครั้ง	๒๓ ครั้ง	๒๕ ครั้ง	๒๒ ครั้ง	๒๘ ครั้ง	๒๐ ครั้ง
ลานกีฬาบ้านดาแลแป	๑๓ ครั้ง	๖ ครั้ง	๑๕ ครั้ง	๑๘ ครั้ง	๔ ครั้ง	๕ ครั้ง	๘ ครั้ง	๔ ครั้ง	๑๐ ครั้ง	๑๐ ครั้ง	๑๔ ครั้ง	๙ ครั้ง
ลานกีฬาบ้านสันติ ๑	๒๑ ครั้ง	๒๖ ครั้ง	๒๖ ครั้ง	๒๒ ครั้ง	๑๘ ครั้ง	๑๙ ครั้ง	๑๖ ครั้ง	๑๕ ครั้ง	๑๖ ครั้ง	๑๘ ครั้ง	๑๘ ครั้ง	๑๙ ครั้ง
ลานกีฬาบ้านฉลองชัย	๒๕ ครั้ง	๒๒ ครั้ง	๒๗ ครั้ง	๒๒ ครั้ง	๒๖ ครั้ง	๒๘ ครั้ง	๒๒ ครั้ง	๒๕ ครั้ง	๒๙ ครั้ง	๒๕ ครั้ง	๒๘ ครั้ง	๒๘ ครั้ง
สนามกีฬาบ้านภักดี	๙ ครั้ง	๒๐ ครั้ง	๒๕ ครั้ง	๒๓ ครั้ง	๒๘ ครั้ง	๑๕ ครั้ง	๑๖ ครั้ง	๒๐ ครั้ง	๒๕ ครั้ง	๑๒ ครั้ง	๑๐ ครั้ง	๑๕ ครั้ง
ลานกีฬาบ้านสายสุราษ	๔ ครั้ง	๘ ครั้ง	๙ ครั้ง	๒ ครั้ง	๘ ครั้ง	๖ ครั้ง	๘ ครั้ง	๔ ครั้ง	๑๘ ครั้ง	๑๒ ครั้ง	๕ ครั้ง	๘ ครั้ง

จึงเรียนมาเพื่อโปรดทราบ

(ลงชื่อ).....

(นายอาดิล ม่าเหร็ม)

นักวิชาการศึกษาชำนาญการ

(ลงชื่อ).....

(นายอาดิล ม่าเหร็ม)
นักวิชาการศึกษาปฏิบัติการ รักษาราชการแทน
ผู้อำนวยการกองการศึกษา

ความเห็นปลัดเทศบาล.....

(ลงชื่อ).....

(นางสาวอัลลดา เจ๊ะเตะ)
หัวหน้าสำนักปลัด รักษาราชการแทน
ปลัดเทศบาลตำบลเขื่อนบางลาง

ความเห็นนายกเทศมนตรี.....

(ลงชื่อ).....

(นายมะยูโซ๊ะ อาลีมามะ)
นายกเทศมนตรีตำบลเขื่อนบางลาง

สนามกีฬา/ลานกีฬา

เทศบาลตำบลเขื่อนบางลาง

บ้านสนามบิน หมู่ที่ ๑ ตำบลเขื่อนบางลาง อำเภอบันนังสตา จังหวัดยะลา

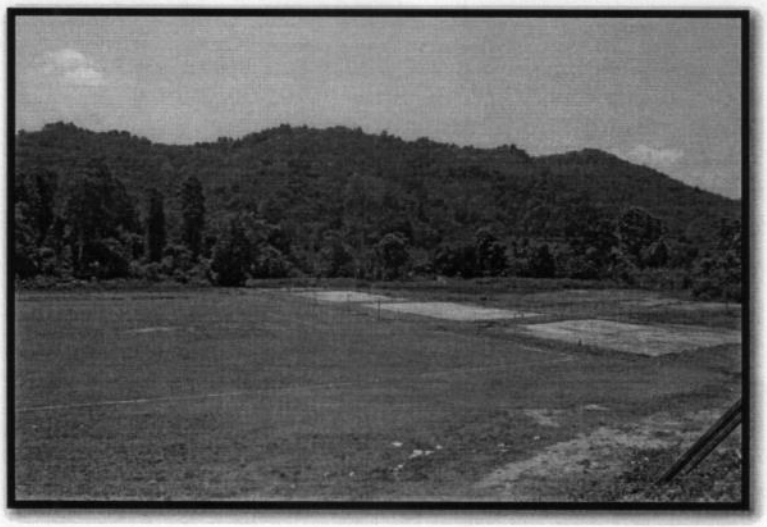





สนามกีฬา

บ้านสันติ ๑ หมู่ที่ ๒ ตำบลเขื่อนบางลาง อำเภอบันนังสตา จังหวัดยะลา

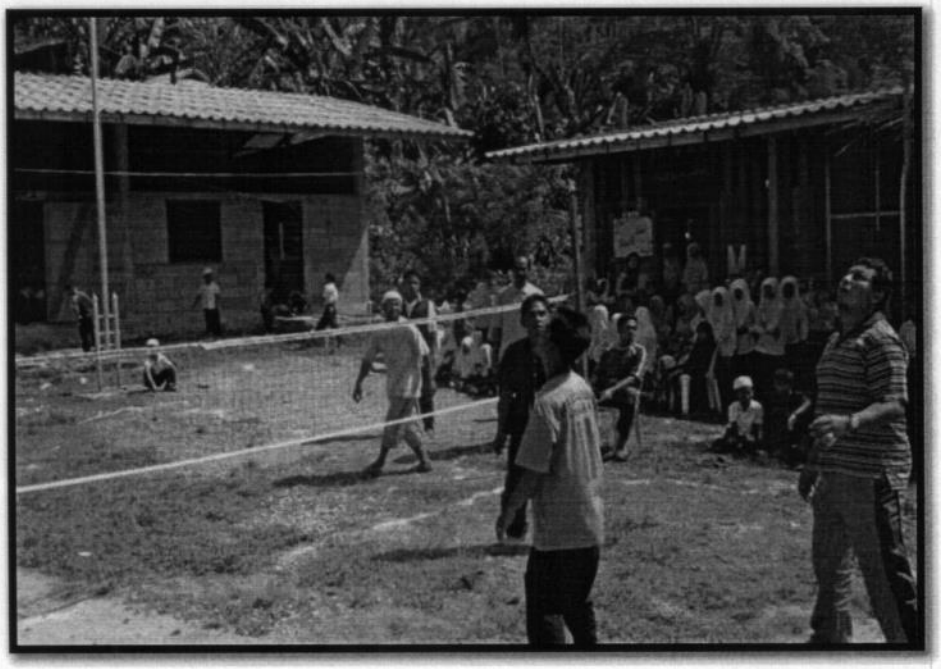



สนามกีฬา

บ้านภักดี หมู่ที่ ๕ ตำบลเขื่อนบางลาง อำเภอบันนังสตา จังหวัดยะลา



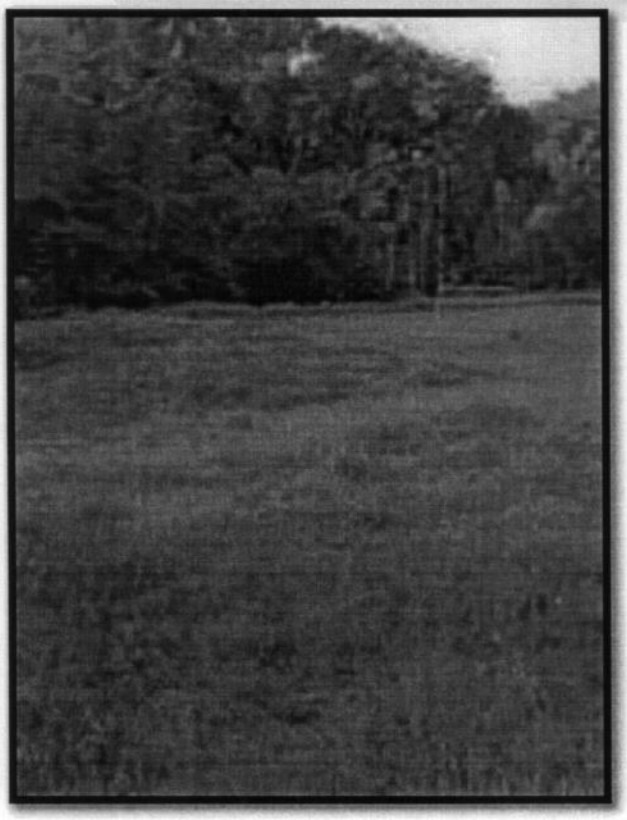

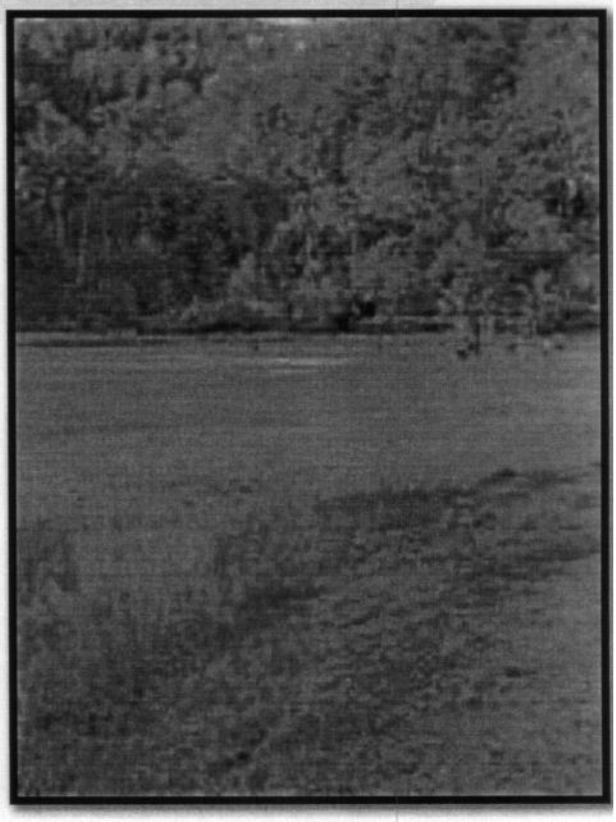

สนามกีฬา

บ้านฉลองชัย หมู่ที่ ๔ ตำบลเขื่อนบางลาง อำเภอบันนังสตา จังหวัดยะลา

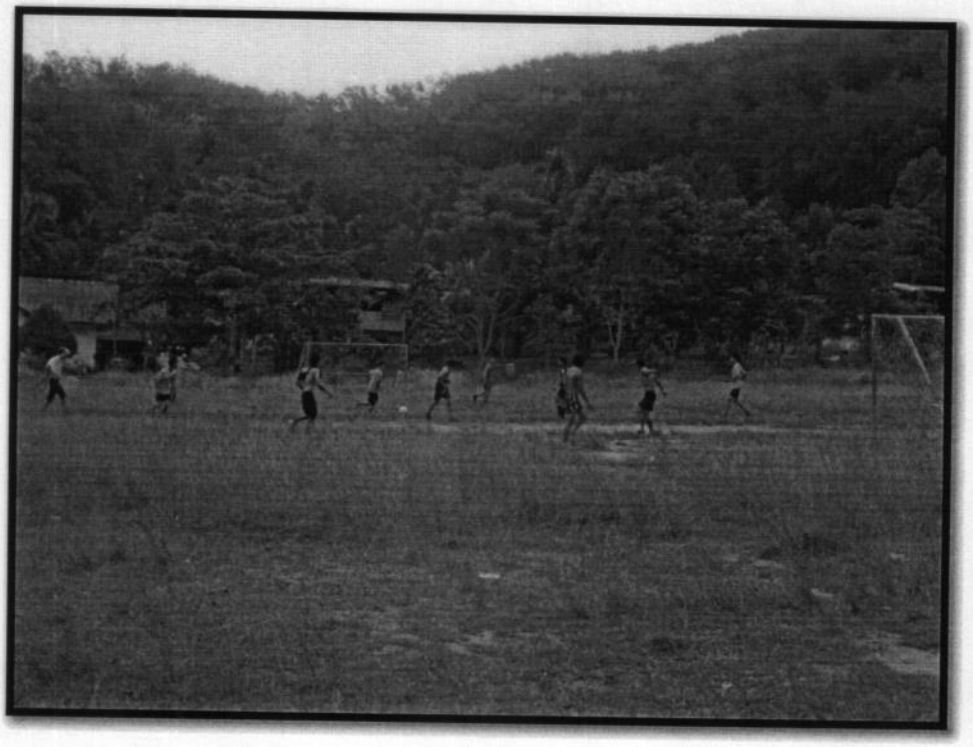



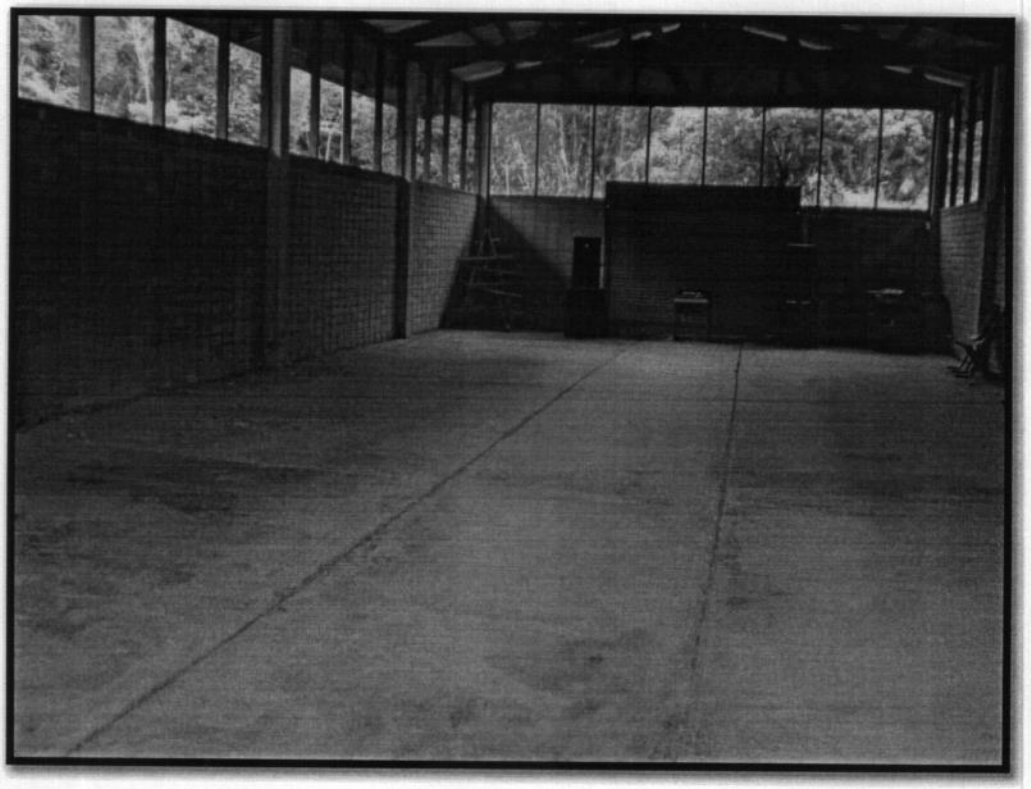



สนามกีฬา

บ้านดาแลแป หมู่ที่ ๖ ตำบลเขื่อนบางลาง อำเภอบันนังสตา จังหวัดยะลา

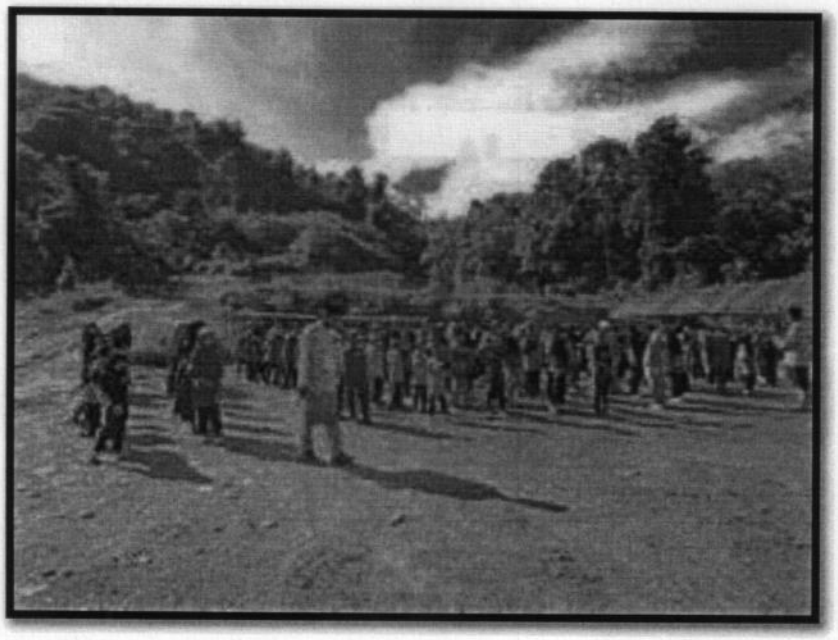



สนามกีฬา

บ้านสายสุราษฎร์ หมู่ที่ ๓ ตำบลเขื่อนบางลาง อำเภอบันนังสตา จังหวัดยะลา

