

ท้องถิ่นอาสาอา ปลูกป่าเฉลิมพระเกียรติ



เมื่อวันอังคาร ที่ ๑๑ กรกฎคม ๒๕๖๑ พนักงานเทศบาลตำบลเขื่อนบางลาง และเจ้าหน้าทหารในพื้นที่ ได้ตระหนักถึงความสำคัญในการอนุรักษ์ทรัพยากรธรรมชาติ และสิ่งแวดล้อม จึงนำต้นไม้มาปลูก ณ บริเวณรอบๆ ศูนย์พัฒนาเด็กเล็กบ้านสมานบิน หมู่ที่ ๑ ต.เขื่อนบางลาง อ.บันนังสตา จ.ยะลา ตามโครงการท้องถิ่นอาสาปลูกป่าเฉลิมพระเกียรติ“จิตอาสา สร้างป่า รักษ์น้ำ”

โครงการป้องกันและควบคุมโรคพิษสุนัขบ้า



เมื่อวันที่ ๒๓-๒๖ กรกฎาคม ๒๕๖๑ เทศบาลตำบลเขื่อนบางลางร่วมกับปศุสัตว์อำเภอบันนังสตา ได้จัดโครงการป้องกันและควบคุมโรคพิษสุนัขบ้า (การฉีกวัคซีนสุนัขและแมวในพื้นที่เขตเทศบาลตำบลเขื่อนบางลาง) ประจำปีงบประมาณ พ.ศ. ๒๕๖๑



โครงการพัฒนาศักยภาพให้คนพิการสมารถพึ่งพาตนเองได้



เทศบาลตำบลเขื่อนบางลางร่วมกับสำนักพัฒนาสังคมและความมั่นคงของมนุษย์ จังหวัดยะลา ผู้นำท้องที่ รพ.สต.สันติ ๑ อสม. ได้เยี่ยมคนพิการตามโครงการพัฒนาศักยภาพให้คนพิการสามารถพึ่งพาตนเองได้ ระหว่างวันที่ ๒๓-๓๑ กรกฎาคม ๒๕๖๑

โครงการส่งเสริมสุขภาพผู้สูงวัย สุขกาย สุขใจ ประจำปีงบประมาณ ๒๕๖๑



เมื่อวัน ๑๖ สิงหาคม ๒๕๖๑ เทศบาลตำบลเขื่อนบางลาง ร่วมกับ โรงพยาบาลบันนังสตา รพ.สต.สันติ ๑ ได้จัดโครงการส่งเสริมสุขภาพผู้สูงวัย สุขกาย สุขใจ ประจำปีงบประมาณ ๒๕๖๑ ณ สำนักงานเทศบาลตำบลเขื่อนบางลาง โดยได้รับการสนับสนุนงบประมาณจาก กองทุนหลักประกันสุขภาพ เทศบาลตำบลเขื่อนบางลาง ในโครงการการให้ความรู้หลักการและแนวทางปฏิบัติในการดูแลสุขภาพ ประเมินสุขภาพผู้สูงอายุ (การคัดกรองผู้สูงอายุ) ,ให้ความรู้เกี่ยวกับหลักโภชนาการ “กินอยู่อย่างไรวัยนี้” ,ให้ความหลักการออกกำลังกาย /ฝึกปฏิบัติ(การบริหารร่างกาย)...โดยกลุ่มเป้าหมายเป็นผู้สูงอายุหมู่ที่ ๑, ๒, ๓, ๔, ๕ และหมู่ที่ ๖



สำนักงานทรัพยากรธรรมชาติและสิ่งแวดล้อมจังหวัดยะลา ตรวจปิดบ่อขยะ



เมื่อวันอังคาร ที่ ๓๑ กรกฎาคม ๒๕๖๑ เจ้าหน้าที่จากสำนักงานทรัพยากรธรรมชาติและสิ่งแวดล้อมจังหวัดยะลา เข้าตรวจการดำเนินการปิดบ่อขยะเทศบาลตำบลเขื่อนบางลางตามนโยบายบริหารจัดการขยะมูลฝอยจังหวัดยะลา

ทต.เขื่อนบางลางเข้าร่วมงานกล้วยหินของดีอำเภอบันนังสตา



เมื่อวันที่ ๕ กันยายน ๒๕๖๑ อำเภอบันนังสตาร่วมกับส่วนราชการภาคเอกชน ผู้นำศาสนา กำนัน ผู้ใหญ่บ้าน ผู้บริหาร องค์กรปกครองส่วนท้องถิ่น ได้จัดงานกล้วยหินของดีอำเภอบันนังสตา ประจำปี ๒๕๖๑ ณ สนามโรงเรียนบันนังสตาอินทรฉัตร



โครงการพัฒนาศักยภาพสภาเด็กและเยาวชนตำบลเขื่อนบางลาง



เมื่อวันที่ ๑๓ กันยายน ๒๕๖๑ เทศบาลตำบลเขื่อนบางลางร่วมกับบ้านพักเด็กและครอบครัวจังหวัดยะลา ได้จัดโครงการพัฒนาศักยภาพสภาเด็กและเยาวชนตำบลเขื่อนบางลาง ณ แพลอยน้ำเขื่อนบางลาง

เกร็ดความรู้

โรคไข้เลือดออก สาเหตุ อาการ การป้องกันและรักษาโรคไข้เลือดออก

หากเอ่ยถึงโรคไข้เลือดออก (Dengue Fever) เชื่อว่าหลาย ๆ คนต่างก็คงทราบกันดีอยู่แล้วว่า ยุงลายคือพาหะนำโรคที่สำคัญของโรคนี้ จัดเป็นโรคที่เหล่าบรรดาพ่อแม่ผู้ปกครองทั้งหลายต่างกังวลกันไม่น้อย เพราะส่วนใหญ่มักเกิดในเด็กเล็ก หรือเด็กที่มีอายุต่ำกว่า ๑๕ ปี ส่วนในผู้ใหญ่แม้จะพบได้น้อยกว่า แต่ก็ยังมีหลายคนที่ต้องเผชิญกับโรคไข้เลือดออกนี้อยู่ โดยเฉพาะผู้ที่อยู่อาศัยในแหล่งที่มียุงชุกชุม หรือทำงานในสถานที่ที่มียุงเพาะพันธุ์อาศัยอยู่มาก

สาเหตุของโรคไข้เลือดออก

- เกิดจากเชื้อไวรัสเด็งกี (Dengue virus) ที่มียุงลายเป็นพาหะ
- การโดนยุงลายตัวเมียกัดในเวลากลางวัน

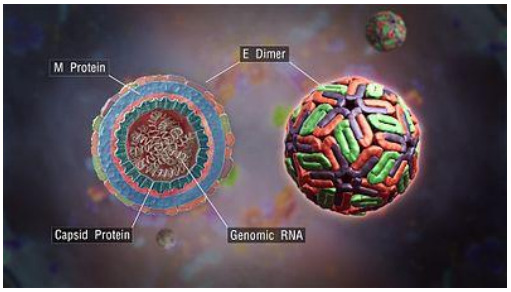



อาการของโรคไข้เลือดออก

– ในระยะแรกของการได้รับเชื้อจะมีอาการไข้ขึ้น ๓๙ – ๔๐ องศา นานประมาณ ๒ – ๗ วัน ร่วมกับมีอาการปวดเมื่อยตามร่างกาย และปวดศีรษะ

– ต่อมาจะเริ่มมีจุดเลือดออกมาตามบริเวณร่างกาย ทั้งแขน ขา หรือท้อง เป็นต้น ร่วมกับอุจจาระมีสีดำ และมีอาการอาเจียน

– ตับเริ่มโต เวลากดจะรู้สึกเจ็บบริเวณชายโครงด้านขวา

– ต่อมาจะเริ่มมีภาวะช็อก เนื่องจากระบบไหลเวียนของเลือดภายในร่างกายทำงานผิดปกติ เมื่อไข้ลดลงมือและเท้าจะเริ่มเย็น เกิดอาการกระสับกระส่าย ร่วมกับมีความดันต่ำ และชีพจรเต้นเบาและเร็ว

– หากมีอาการรุนแรงจะเกิดภาวะเกล็ดเลือดต่ำ และไตวาย จนกระทั่งเสียชีวิตได้ในที่สุด

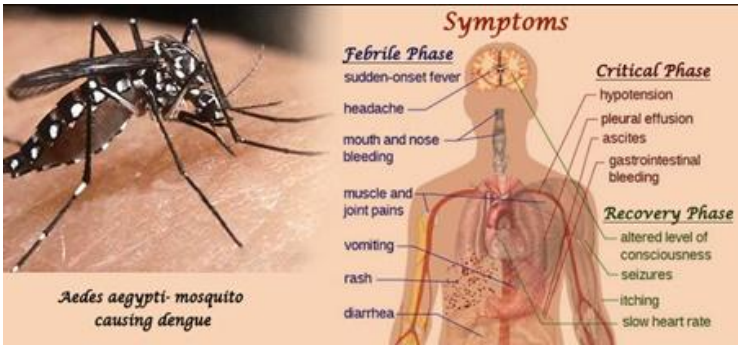

วิธีการรักษาและป้องกันโรคไข้เลือดออก

– ควรให้ผู้ป่วยรับประทานยาลดไข้อย่างพาราเซตามอล โดยห้ามให้ยาแอสไพรินแก่ผู้ป่วยเด็ดขาด

– ให้ผู้ป่วยดื่มน้ำมากๆ และหากร่างกายผู้ป่วยขาดน้ำมากให้ดื่มน้ำเกลือแร่ทดแทน

– คอยหมั่นสังเกตอาการของผู้ป่วยตลอดเวลา หากเริ่มมีอาการใจสั่น หน้ามืด คลื่นไส้ อาเจียน ควรรีบพาไปพบแพทย์โดยเร็วที่สุด

– ควรหมั่นกำจัดแหล่งที่มีน้ำขังต่างๆ ในบริเวณบ้าน อย่างเช่น อ่างน้ำ ขวดน้ำ เป็นต้น รวมทั้งการแจ้งเจ้าหน้าที่ให้มาฉีดพ่นสารเคมีตามลำคลองที่อยู่ใกล้บ้าน เพื่อกำจัดลูกน้ำยุงลายพาหะสำคัญของโรคไข้เลือดออก

– การสวมเสื้อแขนยาว กางเกงขายาว รวมทั้งการใช้ยาทากันยุง ก็นับเป็นอีกหนึ่งวิธีป้องกันยุงลายกัดได้เป็นอย่างดี



ดังนั้น ทุกบ้านจึงควรช่วยกันสอดส่องดูแลไม่ให้มีแหล่งน้ำท่วมขังที่ยุงลายจะสามารถเพาะพันธุ์ได้ โดยเฉพาะภายในบ้าน รวมทั้งการนอนในมุ้ง หรือติดลวดมุ้งตามประตู หน้าต่างทุกแห่งภายในบ้าน เพื่อป้องกันยุงลายเล็ดลอดเข้ามาภายในบ้าน

อ้างอิง : www.เกร็ดความรู้.net/โรคไข้เลือดออก/