โครงการไกล่เกลี่ยก่อนฟ้องที่พึ่งแรกของประชาชนเฉลิมพระเกียรติพระบาทสมเด็จพระเจ้าอยู่หัว เนื่องในโอกาสมหามงคลเฉลิมพระชนมพรรษา ๖ รอบ ๒๘ กรกฎาคม ๒๕๖๗

---

๑. หลักการและเหตุผล

เนื่องในโอกาสมหามงคลที่พระบาทสมเด็จพระวชิรเกล้าเจ้าอยู่หัวทรงมีพระชนมพรรษาครบ ๖ รอบ ในวันที่ ๒๘ กรกฎาคม ๒๕๖๗ สำนักงานศาลยุติธรรมจึงมีนโยบายจัดกิจกรรมเพื่อเฉลิมพระเกียรติและถวายเป็นพระราชกุศล โดยมอบหมายให้สำนักส่งเสริมงานตุลาการ สำนักงานศาลยุติธรรม ร่วมกับศาลยุติธรรมทั่วประเทศจัดกิจกรรมรณรงค์การไกล่เกลี่ยก่อนฟ้อง เพื่อเปิดโอกาสให้ประชาชนได้เจรจาระงับข้อพิพาทที่เกิดขึ้นด้วยความสะดวก รวดเร็ว ประหยัด และเป็นธรรม ลดความขัดแย้ง ยุติข้อพิพาทด้วยความสมานฉันท์และไม่ก่อภาระค่าใช้จ่าย เน้นความต้องการของประชาชนผู้รับบริการเป็นศูนย์กลาง โดยศาลยุติธรรมพร้อมเป็นที่พึ่งแรกของประชาชนเมื่อได้รับความเดือดร้อนหรือมีข้อพิพาท มีผู้ประนีประนอมซึ่งเป็นบุคลากรในศาลและบุคคลภายนอกที่มีความรู้ความสามารถและผ่านการฝึกอบรมเป็นผู้ช่วยเหลือประชาชนให้สามารถเจรจากันได้อย่างมีประสิทธิภาพและสัมฤทธิ์ผล รวมทั้งเสนอแนะแนวทางการแก้ไขปัญหาและยุติข้อพิพาทให้แก่ประชาชนอย่างยั่งยืน ตลอดจนรณรงค์เผยแพร่ความรู้ด้านการไกล่เกลี่ยให้เป็นที่รู้จักแพร่หลายในหมู่ประชาชน และพัฒนาระบบไกล่เกลี่ยของศาลให้มีประสิทธิภาพเป็นไปในทิศทางเดียวกัน จึงเห็นควรจัดโครงการไกล่เกลี่ยก่อนฟ้องที่พึ่งแรกของประชาชนเฉลิมพระเกียรติพระบาทสมเด็จพระเจ้าอยู่หัวเนื่องในโอกาสมหามงคลเฉลิมพระชนมพรรษา ๖ รอบ ๒๘ กรกฎาคม ๒๕๖๗

๒. วัตถุประสงค์ของโครงการ

๒.๑. เพื่อเผยแพร่ประชาสัมพันธ์ให้ความรู้เกี่ยวกับกระบวนการไกล่เกลี่ยก่อนฟ้องและไกล่เกลี่ยก่อนฟ้องออนไลน์ให้เป็นที่รู้จักอย่างแพร่หลาย และรณรงค์การนำการระงับข้อพิพาททางเลือกเข้าสู่กระบวนการไกล่เกลี่ยก่อนฟ้องให้มากขึ้น เป็นการลดปริมาณคดีที่คู่ความฟ้องร้องต่อศาล

๒.๒ เพื่อให้ประชาชนผู้มีอรรถคดีในศาลได้มีทางเลือกในการยุติข้อพิพาทด้วยความสะดวก รวดเร็ว ประหยัด และเป็นธรรม ก่อให้เกิดความสมานฉันท์ในสังคม

๓. กลุ่มเป้าหมาย

หัวหน้าส่วนราชการ ผู้นำชุมชน และประชาชนในจังหวัดยะลา

๔. สถานที่ดำเนินการ

หน่วยงานราชการ องค์กรเอกชน และภาคประชาชนในจังหวัดยะลา

๕. วันที่ดำเนินการ

ระหว่างวันที่ ๑ เมษายน ๒๕๖๗ ถึงวันที่ ๓๑ กรกฎาคม ๒๕๖๗

๖. งบประมาณ

ไม่มีงบประมาณ

๗. ผลที่คาดว่าจะได้รับ...

๗. ผลที่คาดว่าจะได้รับ

๑. ผู้เข้ารับการอบรมได้รับความรู้ความเข้าใจเกี่ยวกับกระบวนการไกล่เกลี่ยก่อนฟ้องและไกล่เกลี่ยก่อนฟ้องออนไลน์มากยิ่งขึ้น สามารถเผยแพร่ความรู้ไปยังชุมชนได้ ก่อให้เกิดความสมานฉันท์ในสังคม

๒. ประชาชนที่มีข้อพิพาทนำข้อพิพาทเข้าสู่กระบวนการไกล่เกลี่ยก่อนฟ้องมากขึ้น เพื่อลดปริมาณคดีที่คู่ความฟ้องร้องต่อศาล

๘. กิจกรรมโครงการ

หัวข้อการบรรยายให้ความรู้ ดังนี้

(๑) ขั้นตอนและกระบวนการไกล่เกลี่ยก่อนฟ้อง

(๒) หลักกฎหมายอิสลามว่าด้วยมรดกกับกระบวนการไกล่เกลี่ยก่อนฟ้อง

๙. การติดตามและประเมินผล

แบบสอบถาม ผ่าน QR Code

๑๐. ที่ปรึกษาโครงการ

๑. นายนิวัฒ ทั่งทอง ผู้พิพากษาหัวหน้าศาลจังหวัดหล่มสัก ช่วยทำงานชั่วคราวในตำแหน่งผู้พิพากษาหัวหน้าศาลจังหวัดยะลา

๔. นางสาวกฤษณา วิทวัสกุลชัย ผู้อำนวยการสำนักอำนวยการประจำศาลจังหวัดยะลา

๑๑. ผู้รับผิดชอบโครงการ

ส่วนไกล่เกลี่ยและประนอมข้อพิพาท และส่วนเจ้าพนักงานคดี
สำนักอำนวยการประจำศาลจังหวัดยะลา

ลงชื่อ **ผู้เสนอโครงการ**

(นายมูฮำหมัดสุกรี บินอาแซ)
นิติกรชำนาญการพิเศษ

ลงชื่อ **ผู้เห็นชอบโครงการ**

(นางสาวกฤษณา วิทวัสกุลชัย)
ผู้อำนวยการสำนักอำนวยการประจำศาลจังหวัดยะลา

ลงชื่อ **ผู้อนุมัติโครงการ**

(นายนิวัฒ ทั่งทอง)
ผู้พิพากษาหัวหน้าศาลจังหวัดหล่มสัก ช่วยทำงานชั่วคราวในตำแหน่ง
ผู้พิพากษาหัวหน้าศาลจังหวัดยะลา

COJ MEDIATION

การไกล่เกลี่ยก่อนฟ้อง ตามประมวลกฎหมายวิธีพิจารณาความแพ่ง มาตรา 20 ตรี

ขั้นตอนการยื่นคำร้องขอไกล่เกลี่ยก่อนฟ้อง



1 ยื่นคำร้องด้วยตนเอง หรือทางไปรษณีย์ ต่อศาลที่มีเขตอำนาจ

1 ยื่นคำร้อง ผ่านระบบ CIOS mediation.coj.go.th

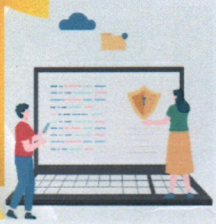

2 **ศาลที่มีเขตอำนาจ**

เจ้าหน้าที่ศูนย์ไกล่เกลี่ย ตรวจคำร้องในเบื้องต้น และเสนอผู้พิพากษา พิจารณาสั่ง



3 เจ้าหน้าที่ศูนย์ไกล่เกลี่ย ส่งคำร้องและเอกสาร ทางไปรษณีย์ตอบรับ ไปยังคู่กรณีอีกฝ่าย พร้อมหนังสือเชิญชวน

(ระบุให้ตอบกลับภายใน 15 วัน นับแต่วันที่ส่ง)

3 เจ้าหน้าที่ศูนย์ไกล่เกลี่ย ส่งคำร้องและเอกสาร ทาง e-mail ไปยังคู่กรณีอีกฝ่าย พร้อมหนังสือเชิญชวน

(ระบุให้ตอบกลับภายใน 15 วัน นับแต่วันที่ส่งอีเมล)

4 ตอบรับ ถือว่าประสงค์ไกล่เกลี่ย

4 ไม่ตอบรับ ถือว่าไม่ประสงค์ไกล่เกลี่ย ให้จำหน่ายออกจากสารบบ

5 กำหนดวันเวลาไกล่เกลี่ย ระหว่างผู้ร้องกับคู่กรณี

ตกลงกันได้ ทำข้อตกลง/สัญญายอม

ขอศาลพิพากษา ตามข้อตกลง/สัญญายอม

6 คู่กรณีมาศาล เสนอศาล แต่งตั้งผู้ประนีประนอม

ตกลงกันไม่ได้ ยุติการไกล่เกลี่ย

อายุความครบ 60 วัน ขยายอีก 60 วัน นับแต่ไกล่เกลี่ยสิ้นสุดลง

ที่พึ่ง Dependability · เที่ยงธรรม Fairness · เท่าเทียม Equality · ทันโลก Modernization

สำนักส่งเสริมงานตุลาการ · mediation.coj.go.th · ไกล่เกลี่ยสำนักงานศาลยุติธรรม

COJ ไกล่เกลี่ยก่อนฟ้อง Pre - Mediation

การไกล่เกลี่ยก่อนฟ้องตามประมวลกฎหมายวิธีพิจารณาความแพ่ง มาตรา 20 ตรี



ขั้นตอนการยื่นคำร้องขอไกล่เกลี่ยก่อนฟ้อง

01 ยื่นคำร้องด้วยตนเอง หรือทางไปรษณีย์ต่อศาลที่มีเขตอำนาจ



ศาลที่มีเขตอำนาจ

01 สแกน QR Code แยกตามศาล ผ่านเข้าระบบ CIOS

ป.วิ.พ. มาตรา 20 ตรี

02 เจ้าหน้าที่ศูนย์ไกล่เกลี่ยเสนอผู้พิพากษาพิจารณาสั่งรับคำร้อง

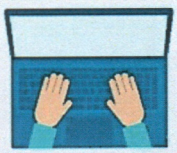

03 เจ้าหน้าที่ศูนย์ไกล่เกลี่ยส่งคำร้องและเอกสารทางไปรษณีย์ หรือ E-mail แนบหนังสือเชิญชวนเข้าร่วมการไกล่เกลี่ยให้ตอบกลับ 15 วันนับแต่ส่งคำร้อง

04 ตอบรับ ถือว่าประสงค์ไกล่เกลี่ย กำหนดวันและวิธีการไกล่เกลี่ย



04 ไม่ตอบรับ ถือว่าไม่ประสงค์ไกล่เกลี่ย ให้ยุติเรื่อง

05 คู่กรณีมาศาล เสนอศาลแต่งตั้งผู้ประนีประนอม

06 ผู้ประนีประนอมดำเนินการไกล่เกลี่ย

ตกลงกันได้ทำข้อตกลง/สัญญายอม → อาจขอศาลพิพากษาตามข้อตกลง/สัญญายอม

ตกลงกันไม่ได้ยุติการไกล่เกลี่ย → อายุความครบ 60 วัน ขยายอีก 60 นับแต่ไกล่เกลี่ยสิ้นสุดลง

สำนักส่งเสริมงานตุลาการ

ขั้นตอนการไกล่เกลี่ยข้อพิพาทก่อนฟ้อง ตาม ป.วิ.พ.มาตรา 20 ตรี

COJ ศาลยุติธรรม COURT OF JUSTICE

นำ ป.วิ.พ.มาตรา 20 ทวิ และข้อกำหนดประธานศาลฎีกาว่าด้วยการไกล่เกลี่ยข้อพิพาท พ.ศ.2554 มาใช้บังคับโดยอนุโลม

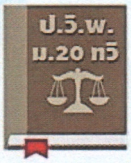

2



ขึ้นต่อศาลที่มีเขตอำนาจพิจารณาคดี



แจ้งคู่กรณีอีกฝ่ายหนึ่งเพื่อสอบถามความประสงค์เข้าร่วมไกล่เกลี่ย

ไม่เสีย
ค่าขึ้นศาล



3

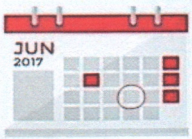

ประสาน
แจ้งวันนัด

4

ดำเนินการ
ไกล่เกลี่ย
ข้อพิพาท

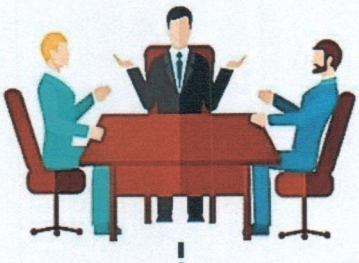

1



คู่กรณียื่นคำร้องขอไกล่เกลี่ย



แต่งตั้งผู้ประนีประนอม

4.1

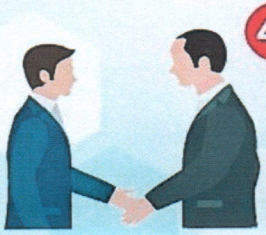

ตกลงกันได้

4.2



ตกลงกันไม่ได้

4.1.1



ทำข้อตกลงหรือสัญญาประนีประนอมยอมความ

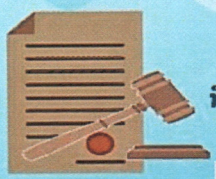

4.1.2

เสนอศาลพิจารณาพิพากษาตามยอม



END

สำนักส่งเสริมงานตุลาการ

ป.วิ.พ. มาตรา 20 ตรี มีผลใช้บังคับวันที่ 8 พฤศจิกายน 2563

COJ ศาลยุติธรรม COURT OF JUSTICE

ขั้นตอนการไกล่เกลี่ยข้อพิพาทออนไลน์

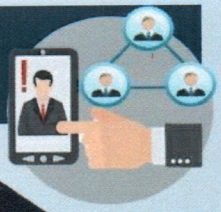

กรณีก่อนฟ้อง



คู่พิพาท

1

ยื่นคำร้องต่อศาล





ศูนย์ไกล่เกลี่ยข้อพิพาท

2

ไม่ประสงค์เข้าไกล่เกลี่ย



จำหน่ายคดี

มีหนังสือสอบถามความประสงค์ไปยังผู้ถูกร้องพร้อม Qr code

3



ตอบรับเข้าไกล่เกลี่ย



เลือก/แต่งตั้งผู้ไกล่เกลี่ย

ประสานแจ้งวันนัด



4



ดำเนินการไกล่เกลี่ย

ตกลงกันได้



6

ทำบันทึกข้อตกลง



ผู้เกี่ยวข้องลงนามครบถ้วน

5



ตกลงไม่ได้

ลดคดี

ลดการมาศาล

ลดค่าใช้จ่าย

ลดการแพร่เชื้อ COVID-19

สำนักส่งเสริมงานตุลาการ

ช่องทางการไกล่เกลี่ยประนีประนอมในประเทศไทย

รูปแบบการจัดการความขัดแย้งและการระงับข้อพิพาท

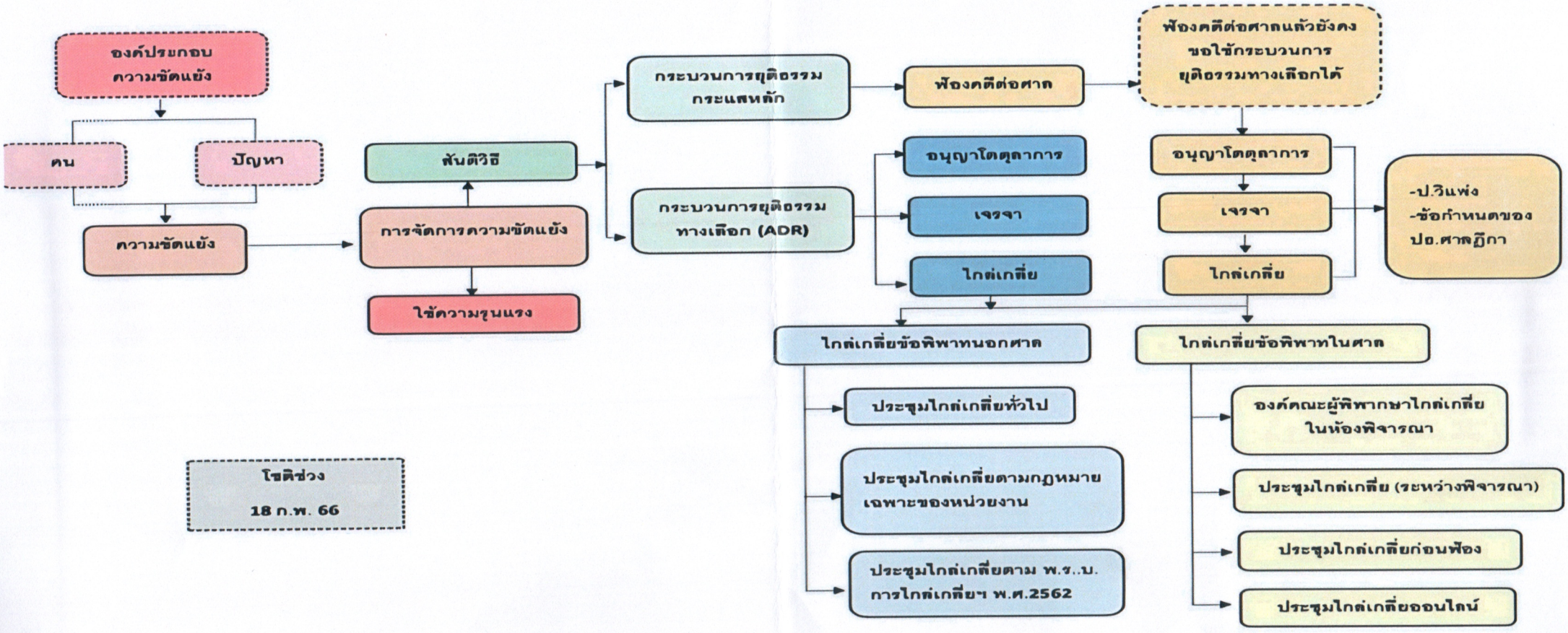

กฎหมายอิสลามกับกระบวนการไกล่เกลี่ยก่อนฟ้อง : 15

ศูนย์ไกล่เกลี่ยประจำศาลจังหวัดยะลา

ศาลจังหวัดยะลา

ดำเนินการตามนโยบายของนางอโนชา ชีวิตโสภณ ประธานศาลฎีกา

“ที่พึ่ง เที่ยงธรรม เท่าเทียม ทันโลก”

ไกล่เกลี่ยก่อนฟ้อง ที่พึ่งแรกของประชาชน

เจ้าหน้าที่ผู้รับผิดชอบประจำศูนย์ไกล่เกลี่ย

1. นายมูฮำหมัดสุกรี บินอาแซ นิติกรชำนาญการพิเศษ
   โทรศัพท์ 09 1461 8580
2. นายมะรอสลี สะนิ นิติกรชำนาญการ
   โทรศัพท์ 08 9737 2484
3. นางสาวปวริศา บัวสองสี เจ้าพนักงานคดีปฏิบัติการ
   โทรศัพท์ 09 3553 9414
4. นายกันติทัต ไฝนุ้ย เจ้าพนักงานคดีปฏิบัติการ
   โทรศัพท์ 09 1006 7180

เอกสารไกล่เกลี่ยก่อนฟ้อง



ติดต่อศูนย์ไกล่เกลี่ยประจำศาลจังหวัดยะลา

เลขที่ 18 ถนนสุขยางค์ ตำบลสะเตง อำเภอเมืองยะลา จังหวัดยะลา

โทรศัพท์ 0 7322 0750 – 99 ต่อ 208 และ 209